1. OBJETIVO:

Garantizar el ejercicio de los derechos culturales, recreativos y deportivos de los ciudadanos y ciudadanas del Distrito Capital, para consolidar y fomentar los campos del arte, la cultura, el patrimonio, la recreación y el deporte.

2. ALCANCE

Desde la identificaión y diagnóstico de las necesidades de regulación del sector, hasta la apropiación de normas y prácticas de regulación y autorregulación por parte de los actores del sector.

3. NORMATIVIDAD LEGAL Y REGLAMENTARIA:

Ver normograma

4. RESPONSABLE

Jefe Oficina Asesora de Jurídica

5. CONDICIONES GENERALES:

El procedimiento de desarrollo regulatorio requiere de estudios previos, si es del caso, que garanticen la pertinencia, viabilidad y sostenibilidad de los productos regulatorios desde la perspectiva legal, económica, social, política y ambiental.

6. DESCRIPCIÓN DEL PROCEDIMIENTO (FLUJOGRAMA O DIAGRAMA DE FLUJO)

A continuación, se describen las actividades y el responsable de ejecutarlas, así como la secuencia que se debe seguir en el desarrollo del procedimiento.

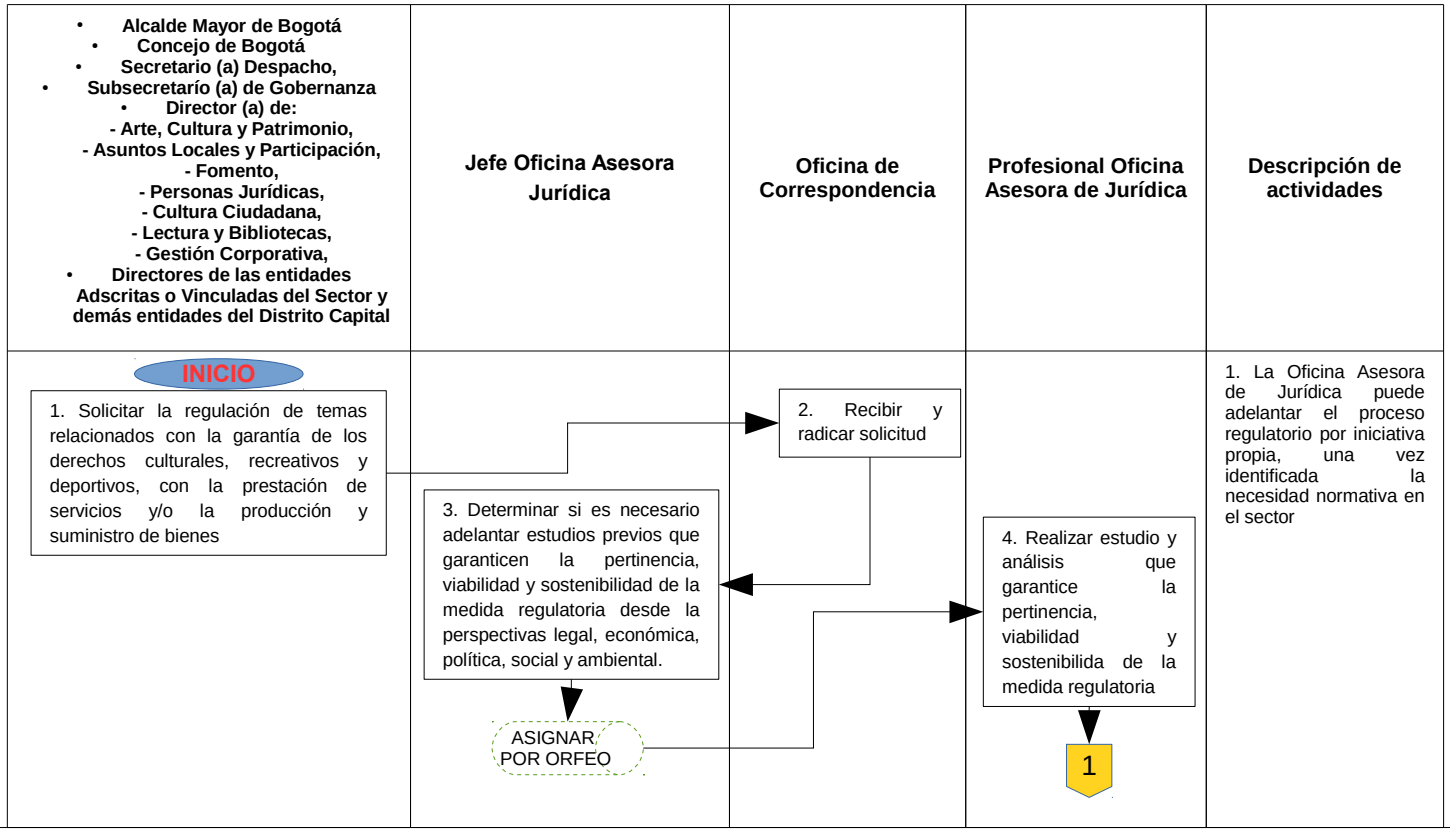

Director (a) de: - Arte, Cultura y Patrimonio - Asuntos Locales y Participación - Dirección de Fomento - Dirección de Personas Jurídicas - Cultura Ciudadana - Lectura y Bibliotecas Directores de las entidades Adscritas o Vinculadas del Sector y demás entidades del Distrito Capital	Jefe Oficina Asesora Jurídica	Profesional Oficina Asesora de Jurídica	Descripción de actividades
		1 4. Realizar estudio y análisis que garantice la pertinencia, viabilidad y sostenibilida de la medida regulatoria. 5. Estudiar alternativas de diseño e implementación de la norma (Resolución, Decreto, Acuerdo, Ley). 6. Solicitar la creación del expediente virtual del proyecto regulatorio. Aplicar procedimiento, generación y trámite de documentos. 7. Realizar el estudio del impacto económico y fiscal, en los casos que se requiera 8. Realizar mesas de trabajo con las Direcciones misionales de la SCRD que son destinatarias de la norma, así como con las entidades adscritas y vinculadas del sector y demás entidades del Distrito Capital que tengan competencia en el desarrollo y aplicación de la norma, así como con la ciudadanía, con el propósito de presentar y concertar el texto de la propuesta regulatoria 9. Ajustar el texto de la exposición de motivos y de la propuesta regulatoria	11. Para remitir a la entidad distrital, adscrita, vinculada o Direcciones de campo la exposición de motivos y la propuesta regulatoria para que presenten observaciones técnicas y jurídicas frente a la propuesta (se otorgan como mínimo 5 días para dicho trámite)
	10. Revisar el texto de la exposición de motivos y de la propuesta regulatoria. 12. Revisar oficio o memorando 13. ¿Requiere ajustes? NO SI 15. Firma el oficio o memorando	11. Elabora oficio o memorando, según el caso Asignar por ORFEO Oficio o memorando 14. Realizar ajustes 16. Entrega oficio o memorando a la oficina de correspondencia	
17. Presentar observaciones Tramitar por ORFEO 2			

Si este documento se encuentra en medio digital fuera de la intranet de la Secretaría de Cultura, Recreación y Deporte, o es una copia impresa, se considera como COPIA NO CONTROLADA. Por favor piense en el medio ambiente antes de imprimir este documento

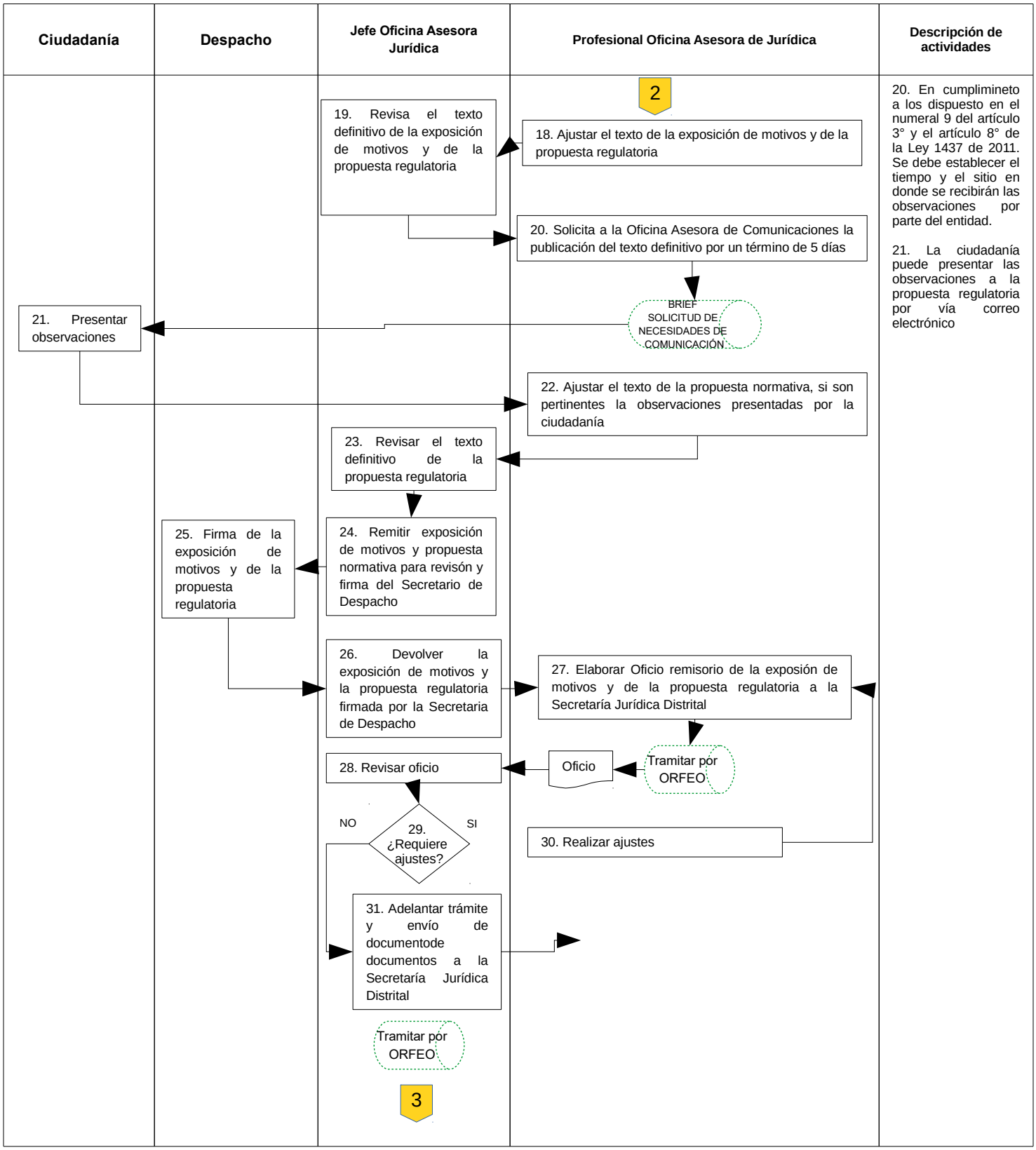

Si este documento se encuentra en medio digital fuera de la intranet de la Secretaría de Cultura, Recreación y Deporte, o es una copia impresa, se considera como COPIA NO CONTROLADA. Por favor piense en el medio ambiente antes de imprimir este documento

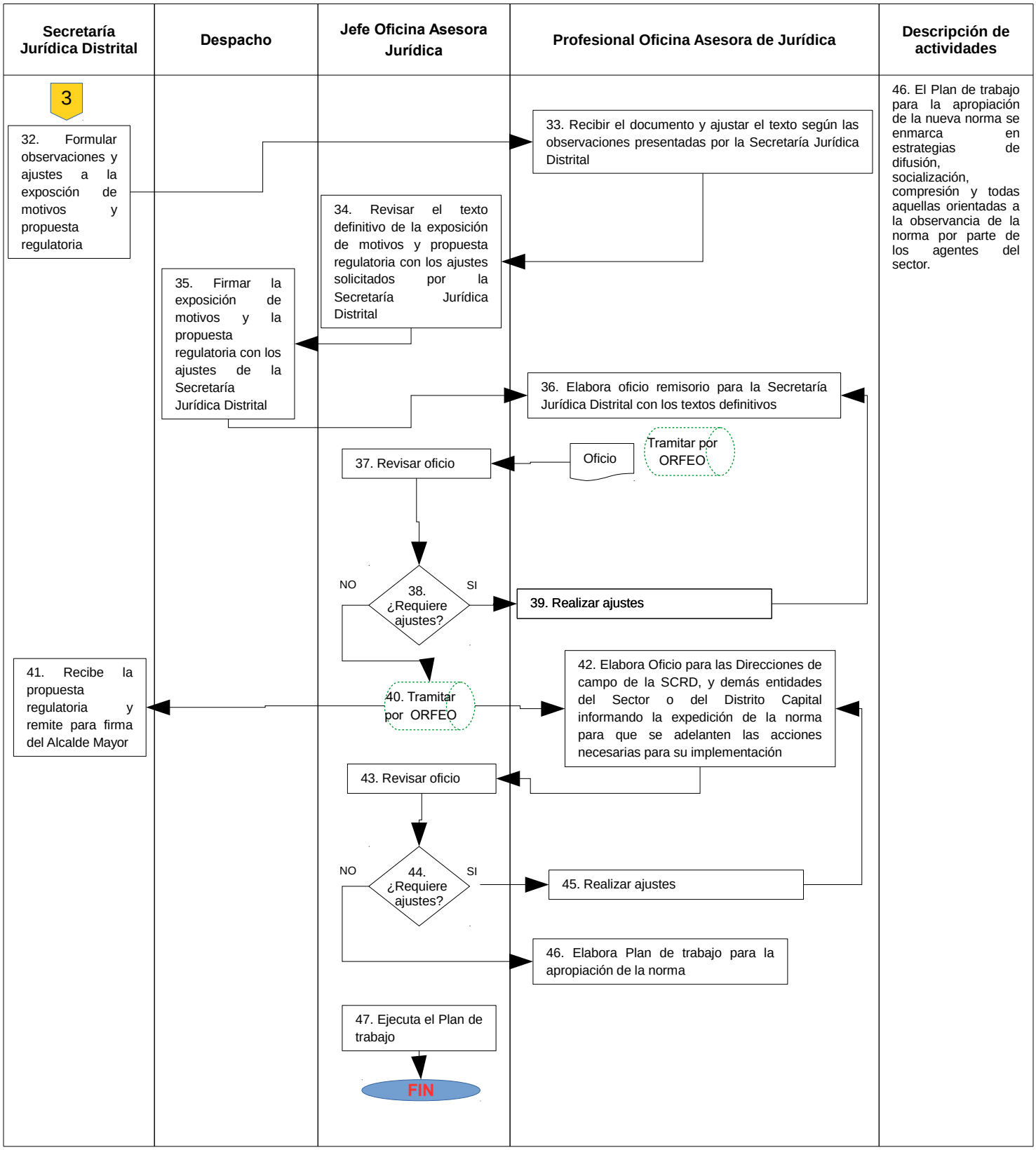

Si este documento se encuentra en medio digital fuera de la intranet de la Secretaría de Cultura, Recreación y Deporte, o es una copia impresa, se considera como COPIA NO CONTROLADA. Por favor piense en el medio ambiente antes de imprimir este documento

7. PRODUCTO O SERVICIO RESULTANTE

Propuesta regulatoria

8. DOCUMENTOS RELACIONADOS

NOMBRE	CÓDIGO	FÍSICO	MAGNÉTICO	APLICATIVO
Oficio	FR-10-PR-MEJ-01	X	X	CULTUNET - ORFEO
Memorando	FR-11-PR-MEJ-01	X	X	CULTUNET - ORFEO

9. CONTROL DE CAMBIOS

No.	CAMBIOS REALIZADOS
N/A	Ver Solicitud de crear o modificar documentos fecha : 17 agosto de 2010
01	Ver Solicitud de elaboración, modificación o eliminación de documentos 20156000125913 Fecha 02/06/2015 y 20156000261333 Fecha 01/12/2015
02	Solicitud de elaboración, modificación o eliminación de documentos Radicado ORFEO 20171100059193 Fecha 25/04/2017

ELABORÓ	REVISÓ	APROBÓ
Nombre: José Lisandro Rojas Useche	Nombre: José Lisandro Rojas Useche	Nombre: María Leonor Villamizar Gómez
Cargo: Profesional especializado	Cargo: Profesional especializado	Cargo: Jefe Oficina Asesora Jurídica
Firma: Original firmado	Firma: Original firmado	Firma: Original firmado

Si este documento se encuentra en medio digital fuera de la intranet de la Secretaría de Cultura, Recreación y Deporte, o es una copia impresa, se considera como COPIA NO CONTROLADA. Por favor piense en el medio ambiente antes de imprimir este documento