

**PROYECTO
FESTIVAL ES CULTURA LOCAL Y NAVIDAD
2022**



SECRETARÍA DE
CULTURA, RECREACIÓN
Y DEPORTE



EL EVENTO

Espacio: Plaza de Bolívar

Fechas de montaje: 10, 11 y 12 de diciembre

Fechas de ensayos generales: 13 y 14 de diciembre

Fechas de funciones: Del jueves 15 al jueves 22 de diciembre

Fecha de desmontaje: 23 de diciembre

FERIA DE EMPRENDIMIENTO (FECL) – EVENTO DE GRAN FORMATO

- El Festival Es Cultura Local como base del espectáculo de navidad
- Ejes principales, diversidad, identidad local y todos nos cuidamos
- 20 localidades
- 100 emprendedores (entre la Plaza de Bolívar y el corredor peatonal hasta La Milla)
- Mapping 3D, la proyección en domo, laser, hologramas, artistas de teatro, circo, calle y música en vivo.

ORGANIGRAMA

Secretario de cultura, recreación y deporte

Comité asesor de navidad Participación del sector

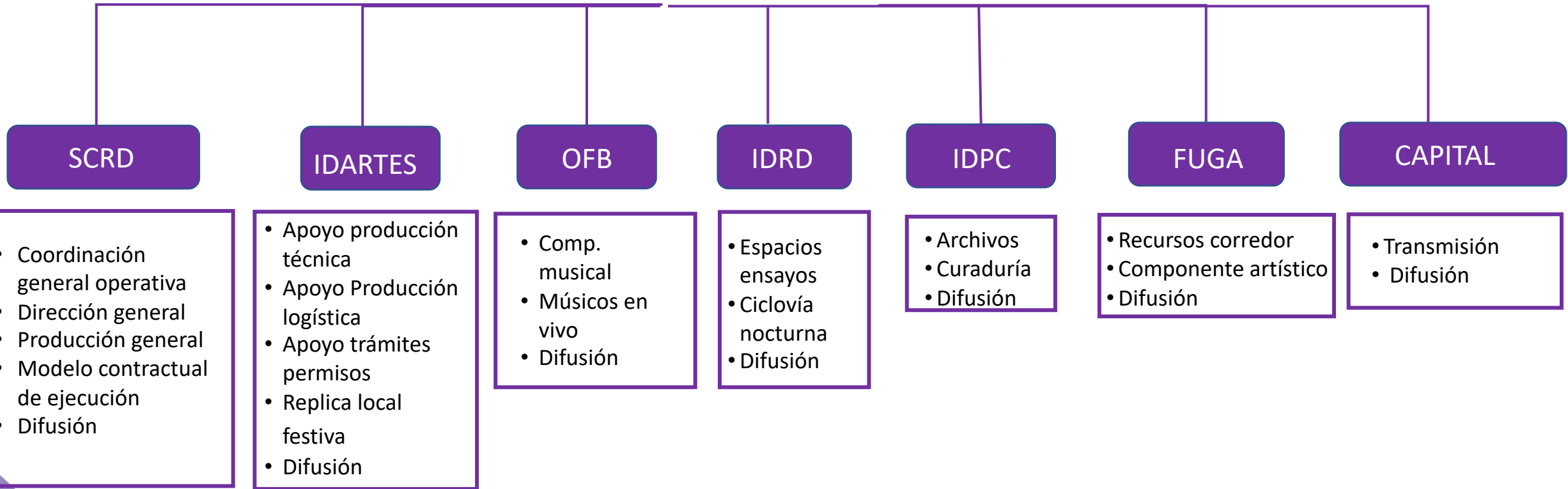

Funciones del comité asesor de navidad

- Decidir y aprobar los criterios y la selección del director general del evento.
- Aprobar el concepto general del evento y su ejecución
- Decidir y aprobar el modelo para la ejecución del proyecto
- Aportar los recursos humanos, técnicos, logísticos y artísticos necesarios para el desarrollo del proyecto y que sean aprobados en el comité
- Aprobar los criterios para definir los artistas participantes en el evento

Comité técnico interno

- Secretario SCRD.
- Subsecretaría de Gobernanza.
 - Dirección de Fomento.
- Dirección de asuntos locales y participación
- Dirección de economía, estudios y política
 - Oficina asesora jurídica
- Oficina asesora de comunicaciones

Equipo base

Coordinación
general operativa

Dirección general

Producción creativa

Asociado para
ejecución del
proyecto

DIRECCIÓN GENERAL



- Experiencia mínima de 7 años en dirección general en las artes escénicas.
- Experiencia mínima de 5 eventos de gran formato, al menos 2 de ellos internacionales (estadios, plazas, parques de aforos de más de 20.000 pax)



- Mínimo 3 hojas de vida
- Cada uno debe presentar una propuesta con los ejes principales del evento
- Entrevista frente al comité asesor de la navidad

Producción creativa

- Productor técnico.
- Productor logístico.
- Tramitador de permisos.
- Asistentes de producción.
- Productor de campo.
- Jefes de escenarios.
- Roadies.
- Coordinadores.

Dirección general

- Concepto general del evento
- Composición musical.
- Coreografía.
- Diseño de vestuario.
- Diseño de escenografía.
- Diseño de Utilería.
- Diseño FECL.
- Asistentes de dirección.
- Diseño de iluminación
- Diseño de sonido
- Diseño de video
- Contenido digital

Coordinación general operativa

- Apoyo administrativo.
- Apoyo financiero.
- Apoyo modelo de gestión del proyecto

Asociado para ejecución del proyecto

- Contratación
- Desembolsos
- Gestión de recursos
- Apoyo general a la ejecución del proyecto



SECRETARÍA DE
CULTURA, RECREACIÓN
Y DEPORTE



GRACIAS

Elaborado por Carol Aza Enciso
2022